magazín

LEO

®

PK 62

1

1998
35,- Kč

LÁKAVÉ ER

ŠŤASTNÝ EROTICKÝ ROK 1998!

IVA

DEŇ BEZ ORGASMU JE JAKO DEŇ BEZ SLUNÍČKA

SIMONA

RÁDA TO DĚLÁM S KLUKEM I HOLKOU DOHROMADY

NIKITA

ZKOUŠKA DOSPĚLOSTI V ROZVÁLENÉ POSTELI

LEO LESBIAN

ANETA & ADÉLA

NĚKDO TO RÁD BIZARR...

LARISA

ŠAMPAŇSKÉ, VERMUT A ŠŤÁVA Z ROZKROKU

S CIZÍM MUŽEM V CIZÍM POKOJI

JUDITA

MÁŠ HO VELKÉHO? TO MĚ ZAJÍMÁ!

ANGELIKA

ŠÍLENĚ NADRŽENÁ PRINCEZNA

9 771211 447007

MLÁDEŽI DO 18 LET NEPRODEJNÉ!

Půvabné dívky, atraktivní čtení

KDYŽ JSME LISTOVALI

archivními výtisky prvního ročníku magazínu LEO a srovnávali je se současnou podobou, připadalo nám, že od jejich vydání uplynulo už hrozně moc času. Tehdy to byl průkopnický čin, na který - jak víme z vašich dopisů - mnozí z vás vzpomínáte se stejně příjemnými pocity jako my. S každým dalším ročníkem se podoba magazínu LEO vyvíjela, vylepšovala. Číslem, které držíte v ruce, zahajujeme už ročník devátý a budeme se snažit, aby vás ani letos příjemné pocity neopouštěly.

Za těch téměř osm let se měnila nejen podoba našeho časopisu, ale i erotická scéna všeobecně. Například vzniklo a zaniklo mnoho night clubů. Snažíme se na našich stránkách mapovat scénu erotických podniků, abyste věděli, kam se případně vydat bez obav a kterým z klubů se raději vyhnout. V tomto čísle se dozvíte podrobnější informace o dvou klubech, které vám můžeme s klidným svědomím doporučit. Na straně 12 vás reportáž zavede do klubu Alex v Měšicích u Prahy a v naší Hitparádě erotických klubů jsme pro vás tentokrát otestovali night club Vlasta v pražské Divoké Šárce. Leží sice každý na jiném konci Prahy, ale spojuje je nápaditost a chvályhodná snaha jejich majitelů vyjít návštěvníkům maximálně vstříc.

Kromě toho samozřejmě i v dnešním čísle naleznete přehlídku krásných dívek, které se nechaly nafotit v odvážných pozicích. K tomu fotografování: poslední dobou se nějak rozmohly vaše nabídky, že s tou a tou modelkou byste rádi fotili pornoseriál a kdy tedy jaksi máte přijet. Přátelé, musíme vás bohužel zklamat. Jednak většina našich modelek si nepřeje překročit hranice erotických snímků a pokud by se mezi nimi taková našla, „šla" by do toho asi se svým osvědčeným partnerem. Přesto však neházejte flintu do žita - máte-li zájem fotit pro naše sesterské tvrdší časopisy (Extáze, Fantastic), není nic snazšího, než se některé úterý dostavit k fotografickým zkouškám do našeho ateliéru.

A nyní již vzhůru na stránky prvního čísla! Věříme, že devátý ročník se úspěšně přiřadí k těm osmi předešlým a rozdá přinejmenším stejně tolik vzrušení a potěšení!

Aris

KALENDÁŘ ROZKOŠÍ

2.1. vychází
EXTÁZE č.1
- Zadečková perverze
- Jak šuká gymnastka
- Sendvičové vystřiky

NEJLEPŠÍ HARD-CORE SERIÁLY! VŠECHNY KOMBINACE SOULOŽENÍ!

6.1. vychází
LEO ČTENÍ 1
- Špičková soulož
- Krámská erotika
- Můj tchán je kanec
- Román na pokračování „Fanny Hill aneb Memoiry nevěstky"

DRBY ZE SVĚTA EROTIKY A SEXU, ROMÁN NA POKRAČOVÁNÍ, EROHOROSKOP

7.1. vychází
FLIRT č.1
Chcete se dozvědět
- jak bolí piercing na intimních místech?
- jak co nejlépe oholit svou partnerku?
- jaký klub navštívit, když chcete pořádné S/M?

KUPTE SI FLIRT!

7.1. vychází
FANTASTIC č.1
- Chalupářská šoustanice
- Těhotná nymfomanka
- Škrtička penisů

NEJTVRDŠÍ ČASOPIS NA ČESKÉM TRHU! VRCHOLNĚ PERVERZNÍ PODÍVANÁ!

12.1. vychází SEX KONTAKT MAGAZÍN č.1
- Expresní inzeráty ještě rychleji!
- Soutěž pokračuje!
- Čtenářský fotosenál

SEX-FOTO-VIDEO, SEX BAZAR PROFISERVIS INZERENTŮM VOLEJTE PŘÍMO!

21.1. vychází
FLIRT č. 2
O erotice otevřeně a bez zábran!
- Rozhovor s fotografem porna
- Super reportáž z exkluzivního erotického klubu
- Rady jak nejlépe uspokojit miленku...

a také soutěže, test a křížovku najdete jenom ve svém oblíbeném časopisu FLIRT!

26.1. vychází
EXTÁZE č. 2
- Super perverze
- Rajcovní buchtička
- Vášnivé orgie

INSPIRACE NEJEN PRO DVA

Z OBSAHU ČÍSLA 1

magazín LEO

7 KITTY

Upře na vás smyslný pohled perverzní šelmy. Dodáte si odvahy a přistoupíte blíž. Chvatem zkušené běhny vám rozepne poklopec a rukou stiskne váš bolestně napjatý nástroj. Na chvíli zapomenete dýchat, v podbřišku cítíte tlak a víte - musí to z vás ven!

10 BEZ ZÁBRAN A OSTYCHU

Dnes se v radách sexuologů mimo jiné dozvíte, co dělat, když se partnerka brání prvnímu styku, jak má správně dívka uspokojit partnera orálně a zda vás prezervativ dostatečně ochrání před pohlavními nemocemi.

12 REPORTÁŽ Z NIGHT KLUBU ALEX

„Jsem přesvědčený," říká majitel klubu, „že český zákazník, který navštíví erotický podnik, si chce nejen užít, ale také si popovídat, najít v náručí slečny na pokoji pochopení pro své osobní trable. Ne jako Němci, kteří ukáží na dívku jako na zákusek v cukrárně. .

13 KLAUDIE

Uchopíte do rukou stydké pysky. Ponoříte svůj jazyk co nejhlouběji. Lízání voňavého mokrého přirození vás uchvátí natolik, až vám dívka sama naznačí, že její kundička je určená i k jiným hrátkám

21 JUDITA

Mužský orgán je pro mě báječná a vzrušující hračka. Kleknu si a několika rafinovanými doteky ho uvedu do stavu nejvyšší pohotovosti. Horkou dlaní stisknu nalévající se varlata, vášnivě penis objíždím jazýčkem.

24 PATRICIE

Vzrušuje mě představa, jak si nahá a rozvášněná pohrávám s bezbranným mužem. Jak si bez okolků svůj orgasmus vynucuji dráždivým a rafinovaným násilím! Rajcuje tě také podobná situace? Chtěl bys ji zažít?

28 NIKITA

Skládala jsem dvě zkoušky dospělosti najednou - tu sexuální v bytě staršího kamaráda. Když mi začal hladit prsa, ještě jsem se trochu styděla...

41 LUCIE

Nejvíc jsem si oblíbila svlékání v přírodě. Vystřídala jsem už nejrůznější možná prostředí, od lesní paseky až po mořskou pláž. Je to opojný pocit nechat vyklouznout svá pevná ňadra z podprsenky a nastavit je slunci i nadrženému pohledu partnera ..

44 LARISA

Chce být královnou mejdanů. Rozjede každý večírek. Většinou bývá tou první, která na sobě nemá ani kousek oděvu. Při pohledu na ni, jak sedí nahá na barové stoličce, ztratí zábrany i všichni ostatní ..

magazín LEO - lákavé erotické osvěžení - vychází měsíčně - ročník 9 - leden 1998 - cena 35,- Kč - **vydává**: vydavatelství PK 62, Sazečská 8, Praha 10 - **šéfredaktor časopisu** Jiří Havelka, **redaktor** Petr Stránský - **grafická úprava** Petr Kučera - Nevyžádané rukopisy a fotografie se nevracejí - Vydavatel neodpovídá za obsah placené inzerce - Předplatné vyřizuje redakce - Ve Slovenské republice distribuci časopisu zajišťují PNS, a.s. Bratislava, Pribinova 25, PSČ 813 81 (Objednávky přijímají všechna obchodní střediska PNS, a.s. a doručovatelé tisku) a PRESSMEDIA, spol. s r.o., Líbeškická 1709, 150 00 Praha 5. Předplatné na Slovensku zajišťuje ABOPRESS, spol. s r.o., P.O. Box 183, Vajnorská 134, 830 00 Bratislava 3. Informace na tel. č. 07/ 525 3334, 525 3303, 525 3331, Fax 07/ 525 3334 - Podávanie novinových zásielok povolené RPP BA - Pošta 12 č. j. 578 - RPP / 95 dňa 29. 5. 95 - tiskne Svoboda a. s. Praha - sazba LEO - rozšiřuje PNS a soukromá síť distributorů - registrace F-523, MIČ 46826, ISSN - 1211-4472. Písemné příspěvky, dotazy a kupony zasílejte, prosím, výhradně na **poštovní box 163, Černokostelecká 20/2020, 100 31 Praha 10** - © LEO - Novinové výplatné povoleno Odštěpným závodem Přeprava, Praha, Česká pošta č. j. 1494 ze dne 7. 5. 93 - PRINTED IN CZECH REPUBLIC - ALL GIRLS ARE OVER 18 YEARS OLD - Počet výtisků prodaného nákladu ověřuje ABC ČR, Na Florenci 3, Praha 1.

IVA

DEN BEZ ORGASMU JE JAKO DEN BEZ SLUNÍČKA

Něžná a přitulná blondýnka by se nejraději mazlila každý den. Od chvíle, kdy poprvé poznala vzrušující pocity z dráždění kundičky, říká, že den bez orgasmu je pro ni jako den bez sluníčka.

Poodhrnete stydké pysky a dotknete se drobného malého hrášku. Prsty vám zakrátko zvlhnou a za dívčina sténání přiložíte k její kundičce ústa, abyste ochutnali voňavou milostnou šťávu!

Ať už do své úzké štěrbinky dovolí vniknout milencovu nástroji nebo si tam strká prsty sama, během krátké chvilky se rozechvěje v nezadržitelné milostné křeči. Nejrychleji ji přivedete k bouřlivému vyvrcholení tak, že se budete věnovat jejímu sladkému klitorisu.

KITTY

TĚLO BOHYNĚ, DUŠE DĚVKY

Pružné tělo provokující divoké samičky by mohlo sloužit jako předloha malíři, který touží zobrazit bohyni lásky. Temperamentní, silně eroticky založená Kitty však se svým nahým tělem raději provádí ty největší nemravnosti! Jakmile by onen malíř spatřil její chlípně vystrčenou jeskyňku, určitě by odložil štětec a vzal do ruky jiné náčiní!

Na chvíli zapomenete dýchat, v podbřišku cítíte tlak a víte - musí to z vás ven! Kitty si vás připraví tak, abyste ji svým tvrdým penisem souložili co nejurputněji! Až z ní vyklouznete, okamžitě po něm chňapne pusou a bude vás zběsile kouřit s jediným cílem - dovést vás ke konci. Ve stavu, v jakém budete, to potrvá jen několik vteřin!

KITTY

TĚLO BOHYNĚ, DUŠE DĚVKY

Přitahujíc vás partnerky, které mají v posteli přehled o situacích pak se v náruči Kitty rozpálíte na nejvyšší míru! Ubře na vás smyslný pohled perverzní šelmy. Dodáte si odvahy a přistoupíte blíž. Chvatem zkušené běhny vám rozepne poklopec a rukou sfiskne váš bolestně napjatý nástroj.

BEZ ZÁBRAN A OSTYCHU

NA VAŠE DOTAZY ODPOVÍDAJÍ LÉKAŘI SPECIALISTÉ

NEZŮSTÁVEJTE SE SVÝM PROBLÉMEM SAMI!
Černokostelecká 20/2020
PO BOX 163
100 31 Praha 10

Doc.MUDr. Jaroslav Zvěřina, CSc.
přednosta Sexuologického ústavu

OTÁZKY KOLEM EJAKULÁTU

**Vážený pane doktore,
mám na vás tři dotazy:
1. Jak a čím se dá pozitivně ovlivnit množství vytvářeného semene (ejakulátu)?
2. Jaký je průměrný objem semene vystříknutého po týdenní abstinenci?
3. Je možné, aby moji partnerku po orálním milování pálila žáha?
Předem děkuji za odpovědi.**

Roman z Brna

1 Objem semenné tekutiny je dán především množstvím odměšků, které při ejakulaci uvolní měchýřkové žlázky, uložené za prostatou Hodně záleží na vrozených dispozicích Objem ejakulátu je však do značné míry určen účinkem mužských pohlavních hormonů, protože na jejich vlivu jsou závislé všechny přídatné pohlavní žlázy muže Do jisté míry tedy platí, že čím více oněch hormonů, tím více semenné tekutiny Více ejakulátu produkují zdraví a mladí muži než muži starší a nemocní

2 Průměrný objem ejakulátu po několikadenní sexuální abstinenci je něco málo přes 3 mililitry Toto množství individuálně kolísá od 1 ml do 11 ml i více

3 Podráždění žaludeční sliznice polknutou semennou tekutinou nelze vyloučit, protože jde o složitou chemickou směs, na kterou může sliznice reagovat přecitlivěle V kyselosti oné tekutiny problém není, protože ejakulát má za normálních poměrů reakci spíše zásaditou

INTIMNÍ ŠPERK

**Pane doktore,
potřeboval bych poradit v následující věci: byl bych rád, kdyby si moje přítelkyně nechala propíchnout některou část stydkých pysků a ozdobila je malým zlatým nebo stříbrným kroužkem. Ona s mým návrhem souhlasí. Rád bych se ale ujistil, zda je z lékařského hlediska postačující propíchnutí obyčejnou jehlou bez jiných příprav nebo zda by bylo dobře nejprve si obstarat v lékárně něco na předběžné nebo následné ošetřování dotyčného místečka. Také nemám žádnou zkušenost s tím, kam by bylo nejlépe kroužek umístit, aby partnerce nepůsobil problémy...**

Richard, Votice

Já bych Vám vřele doporučoval, svěřit ten „piercing" na přirození Vaší partnerky odborníkům Každá ženská lékařka Vám jistě ráda za nikterak horentní obnos „erotický šperk" instaluje na místo podle Vašeho přání Laická operace na stydkých pyscích by nemusela dopadnout dobře Hlavním rizikem je zde krvácení, které může být překvapivě silné, a také zánět v ráně Pokud se do toho přesto pustíte, pak vřele doporučuji použití silnější injekční jehly na jedno použití Dbejte také na důkladnou desinfekci povrchu sliznice nějakým účinným prostředkem, například Septonexem

SVEDLA MĚ TCHÝNĚ!

**Pane doktore,
před dvěma lety jsem se oženil, mojí ženě je nyní 21 let. Bydlím v rodinném domku s jejími rodiči. Od začátku mi připadalo, že o mě tchýně jeví erotický zájem (měla svoji dceru v 17 letech a vypadá ještě velmi dobře). Často jako naschvál mi překřížila cestu ve spodním prádle apod. Nedávno bohužel došlo k tomu, že jsme byli s tchýní sami doma a ona mě v koupelně svedla. Měl jsem z toho velké výčitky svědomí a ani sexuálně to za moc nestálo, ale ona řekla, že když něco prozradím, oznámí, že jsem ji znásilnil. Od té doby mě tím vydírá a chce po mně další sex. Nejsem moc průbojný a tak nedokážu odporovat a už jsem znovu dvakrát podlehl. Ženě se s tím svěřovat nechci, to by znamenalo konec. Uvažoval jsem i o rozvodu (děti zatím nemáme) a sebevraždě. Pak mi ale oboji připadalo hloupé, ale stejně nevím, co si počít. Prosím, poraďte, jak bych se mohl obtěžování ze strany tchýně zbavit.**

Vladimír M., Strakonice

Podobné situaci se musíte dokázat vystřihat Jednoznačné 'ne' je pro většinu žen dostatečným signálem Zdá se, že to Vaše 'ne' bylo v tomto případě hodně nerozhodné a málo účinné Skoro bych to více vyčítal Vám než paní tchyni I bez sebevražedných pokusů byste si měl pokračování podobné „známosti" zakázat Zvláště, jestliže Vám, jak se zdá, přece jen na manželce záleží Krajní možnosti by bylo od manželčiných rodičů se odstěhovat s manželkou do samostatného bydliště

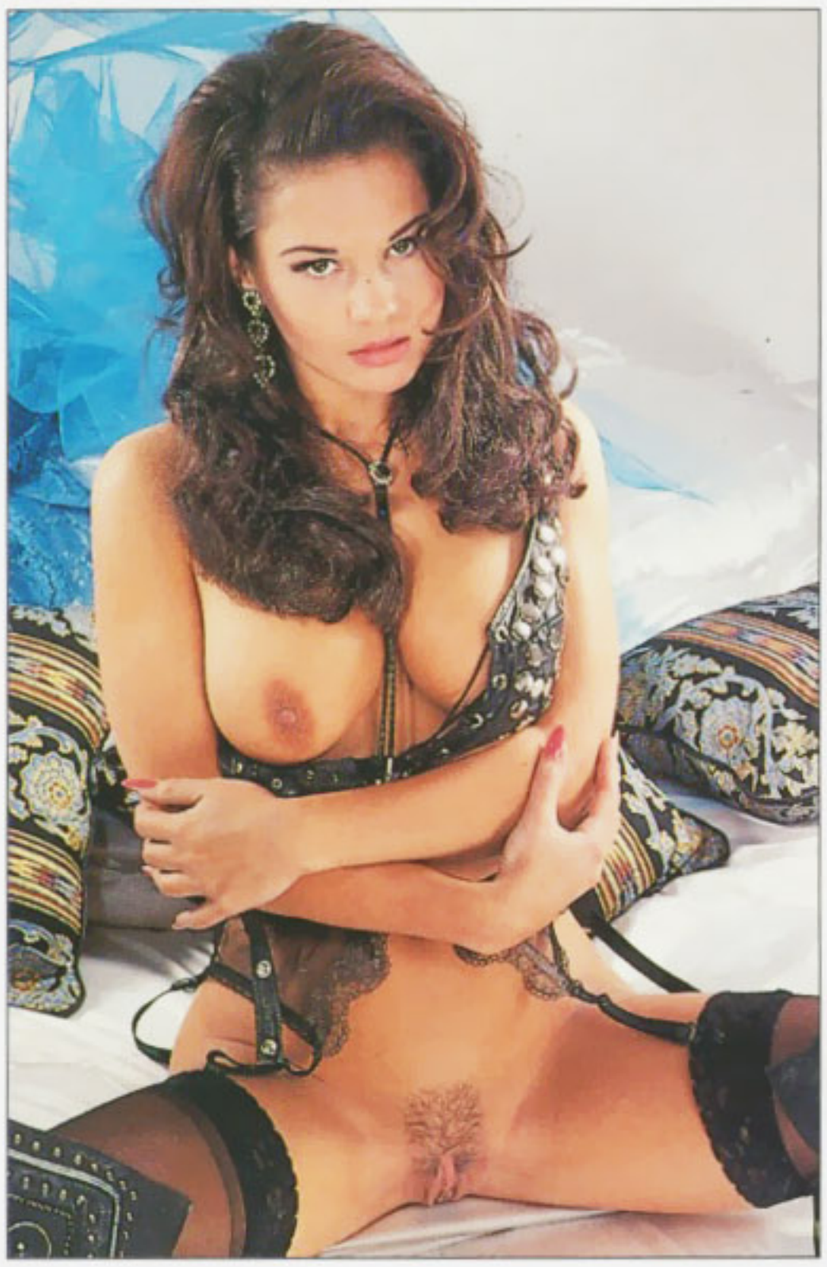

JAK SPRÁVNĚ „KOUŘIT"

**Vážený pane doktore,
měla jsem už několik kluků a s každým z nich i pohlavní styk, ale zatím vždy jen normální milování za tmy. Můj současný přítel vyžaduje, abych ho orálně uspokojovala. Nejprve se mi to trochu příčilo, ale protože ho mám ráda, zkoušela jsem to. Zlobil se však, že to neumím. Myslela jsem si, že je to jednoduché, ale zjistila jsem, že vlastně nevím, jak se to dělá. Vím, že to vypadá hloupě, ale mohl byste prosím přiblížit, jak přesně se mám při orálním uspokojování muže chovat?**

Alena W., Karlovy Vary

Orální dráždění penisu má řadu slangových označení, které mechanismus dráždění přibližují Vzpomenu jen „nafukování", „kouření", „žužlání", „cucání" a podobné Tím hlavním mechanismem je svírání žaludu ve rtech tak, aby se při třecích pohybech napodobovala situace při pohlavním spojení Druhým mechanismem je sací efekt, který do špičky pohlavního údu nasává krev a zvyšuje tak pnutí Svou povahou se fellací snad nejvíce blíží labužnické kouření silného doutníku Zejména se ovšem nedoporučuje dráždění penisu zuby, protože poranění ztopořeného pohlavního údu při nešetrném okusování může velmi silně a nepříjemně krvácet

PARTNERKA SE BRÁNÍ PRVNÍMU STYKU

**Pane doktore,
měl jsem zatím jen dvě dívky, se kterými jsem měl pohlavní styky. Nyní chodím s dívkou, která je zatím úplně nezkušená a sexuálního styku se bojí. Nechá se přemluvit, ale když má k tomu dojít, sevře nohy k sobě a odstrkuje mě. Tenhle stav trvá už delší dobu, ale k lékaři se nechce jít nechat vyšetřit, prý že už tam byla a nedovolila proniknout do pochvy ani jemu. Můžu s tím něco udělat já? A jak?**

Pavel R., Čelákovice

Nezbývá, než se pomalu a velice trpělivě zabývat překonáváním odporu partnerky V prvním plánu ji musíte naučit, že se nemusí bát dát nohy od sebe Ve druhém plánu je třeba nacvičovat dotyky na povrchu přirození Až s partnerkou bez odporu a strachu zvládnete tyto první stupně, snažte se trpělivě a pomalu o proniknutí prsty do pochvy přes poševní vchod Sama partnerka může pochopitelně pomáhat tím, že se o uvolnění poševního vchodu pokouší sama vlastními silami Neuspějete-li ani při maximální trpělivosti, nezbude, než skutečně uvažovat o konzultaci s odborníkem V tomto případě s gynekologem nebo sexuologem

KASTRACE

**Vážený pane doktore,
chci se zeptat, v jakých případech se provádí kastrace a jestli zákrok utlumí utkvělé představy. Mívám často velmi sadisticky zaměřené sny a touhy, ale zatím je dokážu rozumem ovládnout. Normální sex mě ale nebaví, a tak vážně uvažuji, že bych zmíněný zákrok dobrovolně podstoupil. Potřebuji ale vědět, že to stoprocentně pomůže nebo že není jiná možnost, jak své nenormální sklony a představy odstranit.**

Radek V., Litoměřice

Kastrace u muže účinně utlumí sexuální aktivitu a činnost přídatných pohlavních žláz Základní sexuální reakce jsou možné, jen jejich častost je nižší, semenné tekutiny je velmi málo Naléhavost erotických představ se pronikavě snižuje O svých problémech se musíte poradit na sexuologii. Medicína dnes má připravky, které zcela specielně blokují působení mužského pohlavního hormonu, testosteronu Léčba těmito medikamenty by Vám mohla docela dobře napovědět, je-li hormonální léčbou vůbec možné popsané problémy ovlivnit Léčba těmi antihormony se někdy také nazývá „chemická kastrace", o chirurgické kastraci bych zatím rozhodně neuvažoval

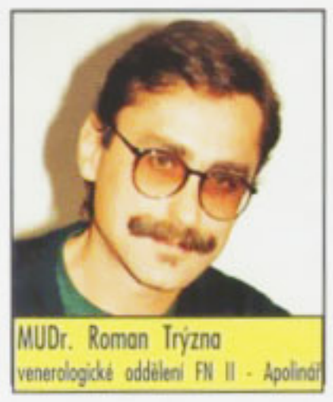

MUDr. Roman Trýzna
venerologické oddělení FN II - Apolinář

OCHRANA POMOCÍ PREZERVATIVU

**Pane doktore,
nemám stálého partnera, ale sexuálnímu životu se nijak nevyhýbám. Při pohlavním styku ovšem důsledně trvám na použití prezervativu. Ráda bych věděla, jestli jsem takto dostatečně chráněna před pohlavními nemocemi.**

Lenka N., Městec Králové

Před všemi onemocněními, která je možno přenést sexuální aktivitou (kontaktem), je prezervativ nejvhodnější formou ochrany Samozřejmě že záleží na jeho kvalitě, odolnosti a propustnosti, chceme-li, aby nás proti zmíněným infekcím chránil V dnešní době jsou již všechny tyto výrobky elektronicky testovány, a proto by měly v tomto smyslu vyhovovat Na našem trhu je široká škála kondomů, které producent už přímo připravuje ke specifickým sexuálním aktivitám Jsou vyráběny prezervativy, které mají o 20 % zesílenou stěnu, a proto by měly být používány zvláště při penetrantním sexu (to je třeba případ análního koitu) Ale mohou se vhodně využít i pro snadnější vzrušivé jedince s předčasným vyronem semene, protože vlastně mechanicky snižují intenzitu tření při souloži Dalším typem je ochuceny a parfémovaný kondom pro orální sex Ani při tomto druhu kontaktu nesmíme v žádném případě zapomínat na možnost přenosu zmíněných onemocnění Používat prezervativ v nevyzkoušeném sexuálním vztahu by mělo patřit k základní hygieně mužů i žen Pokud tak skutečně bez výjimky činíte, nemáte se čeho obávat

DOPISY ČTENÁŘŮ

I VY ZDE MŮŽETE NAJÍT SVŮJ DOPIS, NÁZOR NEBO FOTOGRAFII!

Máte připomínky nebo náměty k magazínu LEO? Toužíte se s ostatními podělit o neobvyklý zážitek? Chcete se pochlubit ostatním čtenářům krásou ženského těla, které máte doma? Na této stránce k tomu máte možnost!

KAŽDOU OTIŠTĚNOU FOTOGRAFII HONORUJEME ČÁSTKOU 500,- Kč!

Nezapomeňte uvést souhlas fotografované osoby, její adresu a rodné číslo na zadní stranu fotografie.

FOTOGRAFUJTE A PIŠTE JEŠTĚ DNES!

POZOR! PŘEDSTAVUJEME VÁM VÍTĚZNOU SÉRII SNÍMKŮ Z NAŠÍ ČTENÁŘSKÉ FOTOSOUTĚŽE!

Vážení čtenáři,
po vyhlášení fotosoutěže o 5 000 Kč jste nám začali posílat několikanásobně větší množství odvážných snímků svých manželek, milenek a přítelkyň. Některé z nich jsme již otiskli, některé ještě určitě otiskneme. Po pečlivém zvažování naše soutěžní porota rozhodla, že prvenství a pětitisícikorunová prémie náleží paní Mirce K. z jižních Čech za sérii sedmi snímků, které si dnes můžete prohlednout. Ocenili jsme nejen pěkný a přitažlivý klín, ale i napaditost a kvalitu fotografií. Vítězce blahopřejeme a přejeme, ať ji fantazie a odvaha ani nadále neopouštějí. Jistě se mezi vámi najdou takoví, kteří prohlásí: Tohle nafotím také! Foťte, přátelé a posílejte, protože v dohledné době vás čeká další soutěž. Kromě obvyklého honoráře 500 Kč za otištěný snímek budete moci vyhrát i fotoaparát! A to už stojí za to, spojit příjemné s užitečným, nastavit svoji drahou polovičku do nějaké rajcovní pozice a zmačknout spoušť.

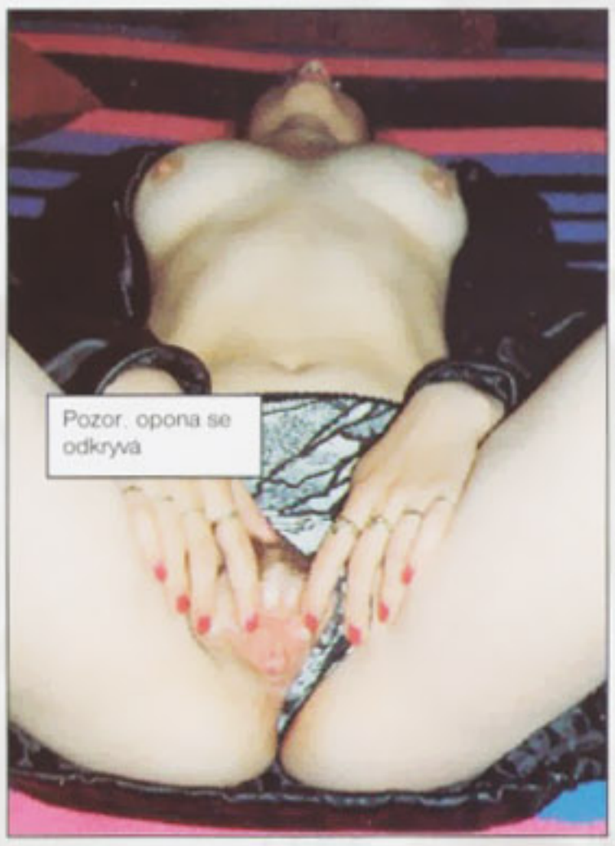

popovídat, najít v náručí slečny na pokoji pochopení pro své osobní trable. Je to prostě něco jiného než Němci, kteří ukáží na vybranou dívku jako na zákusek v cukrárně."
Tomuto názoru je podřízen i výběr dívek. Kromě toho, že musí mít sex-appeal, je žádoucí, aby uměly s návštěvníky komunikovat. Vedení klubu ALEX proto přišlo s revolučním nápadem po této stránce dívky proškolit formou kurzu. Navázalo proto kontakt s renomovaným odborníkem na oblast mezilidských vztahů. Možná vás překvapí, že o tuto aktivitu projevily slečny opravdový zájem. Je ovšem jasné, že převládající česká klientela uvítá, když se jí dostane nejen dokonalého erotického uspojení, ale navíc pocítí i zájem, pochopení a pohlazení nejen na těle, ale i na duši. A spokojený návštěvník se vždycky rád vrátí!

Erotika je zlatý důl - s tím jistě souhlasí většina z těch, kdo v tomto oboru podnikají. Sexuální touhy budou pány nepochybně ovládat i v dalších staletích, a tak každý, kdo se rozhodne nabízet jejich ukojení, má úspěch zaručen. Sympaticky působí, když se někdo nesnaží na téhle skutečnosti pouze „nahrabat", ale s nadšeneckým úsilím posunuje vývoj kupředu. O manželské dvojici, provozující night club ALEX v Měšicích u Prahy, malé vesnici ve směru na Mělník, to po návštěvě tohoto podniku můžu s klidným svědomím prohlásit!

NEJPRVE SE NECHTE SVÉZT A POTOM SVÉST!

První, co vás příjemně překvapí, jsou rozlehlé prostory. Společenské místnosti jsou zde dvě: jedna s kvalitně zásobeným barem, druhá s vyvýšeným pódiem. Žádné tísnění se v maličkém prostoru, kde byste koukali druhému do skleničky! Celé prostředí by klidně mohlo fungovat jako pohodová vinárna. Ostatně, jedním z mnoha vyhledových plánů majitelů klubu je nabízet v budoucnosti požitky nejen erotické, ale i chuťové! Minutky by se tu mohly připravovat už během příštího roku. Původně sloužila budova night clubu ALEX jako penzion. Proto je zde k dispozici dostatečné množství pokojů Nemůže se přihodit - jako v některých menších klubech - že byste museli se svojí favoritkou čekat, až se některý pokoj uvolní. Zdá se vám klub, ležící v malé vesnici na předměstí Prahy, bez auta hůře dosažitelný? Mýlíte se - stačí zatelefonovat a odvoz na „místo činu" máte zajištěn, a to odkudkoliv! *„Pro návštěvníka, který má o nabídku klubu opravdový zájem, se vyplatí zajet i pár desítek kilometrů,"* osvětluje svoji filozofii vztahu k zákazníkům pan majitel. Nelze, než souhlasit a ocenit - je to praktické, originální a vstřícné. A když se rozhlížím po klubu, věřím, že žádný z takto dopravených hostů té cesty určitě nelitoval!

CHCETE MILENKU ODBORNĚ PROŠKOLENOU?

„Jsem přesvědčený," říká majitel klubu, *„že český zákazník, který navštíví erotický podnik, si chce nejen užít, ale také si popovídat, najít v náručí slečny na pokoji pochopení pro své osobní trable. Je to prostě něco jiného než Němci, kteří ukáží na vybranou dívku jako na zákusek v cukrárně."*
Tomuto názoru je podřízen i výběr dívek. Kromě toho, že musí mít sex-appeal, je žádoucí, aby uměly s návštěvníky komunikovat. Vedení klubu ALEX proto přišlo s revolučním nápadem po této stránce dívky proškolit formou kurzu. Navázalo proto kontakt s renomovaným odborníkem na oblast mezilidských vztahů. Možná vás překvapí, že o tuto aktivitu projevily slečny opravdový zájem. Je ovšem jasné, že převládající česká klientela uvítá, když se jí dostane nejen dokonalého erotického uspojení, ale navíc pocítí i zájem, pochopení a pohlazení nejen na těle, ale i na duši. A spokojený návštěvník se vždycky rád vrátí!

RÁNO SI HO ODVÁŽÍ MANŽELKA!

Jistě vás zajímají ceny, za které se v ALEXu můžete příjemně pobavit. Po příchodu sice zaplatíte vstupné 500 korun - to vám ovšem bude vráceno, když půjdete s dívkou na pokoj. Půlhodinka na pokoji stojí 1.700 Kč a za hodinku dáte 2.500 Kč. Služby mají převážně klasický charakter, ale co se na pokoji odehraje, záleží jen na vaší domluvě s dívkou.
K pikantnostem podniku patří občasné celonoční „řádění" jednoho návštěvníka, pro kterého si ráno po prohýřené noci přijíždí manželka. Pokud byste čekali nějaké bouřlivé scény, tak jste na omylu. Mladá paní si svého chotě naloží do auta v klidu a s přehledem. Uhradí jeho eventuální nedoplatky a odveze ho domů. Nezbývá než panu manželovi závidět. Zkušenosti jeho ženu zřejmě přesvědčily, že v klubu ALEX je v dobré společnosti a v dobrých rukou!
Když nás majitel klubu provázel po své „rezidenci", s nadšením ukazoval, kde se co v příštím roce změní, doplní, postaví. Návštěvníci se mohou těšit kromě již zmíněné nabídky chutných jídel i na posezení u venkovního krbu. A lákavou atrakcí bude v horkých letních dnech jistě i bazén! Podle nadšení, s jakým budoucnost klubu pan majitel líčil, jsou to plány, kterým se dá věřit. Rádi se do klubu ALEX v létě vrátíme. Vy se tam můžete zajet podívat už nyní!

Petr Stránský

KLAUDIE

KUNDIČKA NEJEN K VYLÍZÁNÍ

Zbožňuje souložení, zvlášť takové, před kterým si ji partner důkladně připraví. Je stále při chuti a dostat se jí do rozkroku není velký problém. Až ji uvidíte nahou, s nohama doširoka roztaženýma, možná že budete mít zábrany. Váš nástroj je ale určitě mít nebude!

KLAUDIE

KUNDIČKA NEJEN K VYLÍZÁNÍ

Ponořte svůj jazyk co nejhlouběji. Lízání vonavého mokrého přirození vás uchvátí natolik, až vám dívka sama naznačí, že její kundička je určena i k jiným hrátkám. Zapojte do práce prsty.

Vnímáte spalující žár nadrženého klína. Vnikáte dovnitř a dívčiny nehty se vám v extázi zarývají do zad. Z vášnivého objetí vás nepustí, dokud nebude ležet vyčerpaná milostným bojem, se spokojeným výrazem ve tváři...

Nadrženou kundičku však Klaudie nabídne nejprve vašim ústům. Objíždíte jazykem její vstupní branku a posloucháte vzrušené holčičí sténání. Uchopíte do rukou stydké pysky.

Jezdíte ukazováčkem po okraji vlhké jeskyňky a náhle vjedete dovnitř až Klaudie hlasitě zasténá. To už cítíte v penisu neuvěřitelné napětí! Vyndáte ho a přejíždíte s ním od poštěváčku přes dírku až k análnímu otvoru.

Život bez sexu si vůbec nedovedu představit! Když na mě přijdou pohlavní touhy, chovám se jako šílená. Pro orgasmus udělám cokoliv.

MARIKA

KDYŽ TO NA MĚ PŘIJDE, DĚJÍ SE VĚCI!

Možná. Mně se to ale líbí - a mužům také! Vidí mi to na očích. Jdu po ulici, vzdychám a kroutím se jako bych měla v kundičce vejšiny kuličky. Je ze mě cítit chuť na tvrdý sex.

Žádné praktiky, žádné pomůcky, žádný druh sexu mi v tu chvíli nejsou cizí. Lesbická láska, orgie ve třech nebo ve čtyřech, kouření, lízání, anální hrátky... to jsou pro mě běžné věci. Jsem perverzní?

Nemůžu se nabažit chlípných představ. Prostě když to na mě přijde, cítím, že bych vyspala celý svět!

magazín LEO EXTRA

magazín LEO TESTER

HITPARÁDA

NIGHT CLUBŮ MAGAZÍNU LEO

Výběr hodnocených klubů je prováděn nahodile, o návštěvě není klub dopředu informován, hodnotící osoba vystupuje inkognito, jako každý běžný host.

SYSTÉM BODOVÁNÍ

Minimum 1 lvíček, maximum 5 lvíčků

1 - velice slabé, nedoporučujeme ani silným naturám
2 - průměr, doporučujeme pro méně náročné
3 - dobré, běžný kvalitní standard
4 - výborné, lze vřele doporučit
5 - vynikající, bomba, kterou musíte vidět

Ke klubům, které byly otevřeny v průběhu roku 1997 a získaly si za krátkou dobu svého působení velmi dobrou pověst, patří i night club Vlasta. Je umístěn stranou od centra Prahy, v areálu oblíbeného koupaliště Džbán, v těsné blízkosti krásné přírodní scenérie - Divoké Šárky. Společně se známou diskotékou téhož jména tvoří jeden velký areál. Na kolik si v té erotické části areálu návštěvník užije, se vydala zjistit naše průzkumná výprava.

NIGHT CLUB VLASTA

Koupaliště Džbán, Praha 6

1. ÚROVEŇ PROSTŘEDÍ, CELKOVÝ DOJEM

Jak už bylo výše uvedeno, erotický klub tvoří jeden komplex s diskotékou. Přílivu případných „zvědavců" z řad tanečníků účelově zabrání zvláštní vstupné do klubu (bude o něm řeč v hodnocení cen). Otevírací doba je od 19 do 5 hodin. Prostředí uvnitř klubu lahodí oku stejně jako příroda kolem. Obvyklá striptýzová tyč je opticky zajímavá tím, že jí protéká proud bublinek. Pěkný a efektní je i barevný vodopád ve skle. Posadit se ve společenské místnosti můžete do některé ze tří pohodlných klubovek. Bar je velmi dobře zásobený, najdete v něm opravdu cokoliv, nač si vzpomenete, od piva až po pětadvacetileté skotské whisky. Luxusně a přitom elegantně působí i všechny čtyři pokoje. V jednom z nich je sauna a další zase nabízí vířivou vanu Whirlpool pro 8 až 12 lidí. Shrnuto a podtrženo: návštěvníci se zde musí cítit velmi dobře.

HODNOTÍME 5 LVÍČKŮ

LEO LEO LEO LEO LEO

2. POČET A PŘITAŽLIVOST DÍVEK

V době naší návštěvy bylo v klubu 8 dívek, typově velmi různorodých. Na své si zde přijdou jak milovníci blondýnek, tak ti, které vzrušují černovlásky. A pozor - pikantní zajímavost: jedna z dívek byla mulatka! (prozradila nám, že tatínek byl Afričan, maminka Češka). Všechny dívky spojovalo několik věcí: byly hezké, českého původu, mladé, v dráždivém spodním prádle a komunikovaly s návštěvníky. Ptali jsme se jich nenápadně, jak se jim ve Vlastě líbí. Dostalo se nám pochvalných odpovědí, k čemuž jistě přispívá i skutečnost že v případě nedostatku zákazníků (k čemuž prý ale dochází málokdy) dostávají zaplacený čas strávený v klubu. Jsme přesvědčeni, že z nabídky dívek si vybere i velmi náročný zájemce.

HODNOTÍME 4 LVÍČCI

LEO LEO LEO LEO

3. CENY NÁPOJŮ A SLUŽEB

Začněme u vstupného - to činí 300 Kč. Je v něm zahrnutý i striptýz, do kterého se přítomné dívky pustí ihned po vašem příchodu. Striptýz není celkový, jen do „nahoře bez" - to ale stačí k tomu, abyste viděli, jak dívky vypadají, a podle toho si vybrali svoji favoritku. Hodina na pokoji stojí 3 000 korun, o tisícovku více dáte za pokoj s vířivou lázní nebo se saunou. Ceny nápojů jsou sice o maličko vyšší než v běžných erotických podnicích - ale právě o tolik, o kolik je klub Vlasta lepší než standard. Nealko vás přijde na Kč 80,-, pivo na stovku a za panáka whisky dáte 120 korun. Chcete-li si zahrát na granda a dopřát sobě a dívce lahvičku sektu, počítejte s cenou 600 až 1 500 korun podle druhu. Musíme se zmínit i o jedné položce, která v erotických klubech nebývá běžnou, a sice velkém výběru teplých jídel. Objednáte-li si v prostorách klubu některou z chutných minutek, počítejte s částkou 200 až 300 korun.

HODNOTÍME 4 LVÍČCI

LEO LEO LEO LEO

4. ÚROVEŇ OBSLUHY

Příjemnou a profesionální obsluhu zvýrazňuje skutečnost, že barmanka je hezká vysoká blondýna s dlouhými vlasy. V nabídce se orientovala bez jediné chybičky, navíc přidala i svůdný úsměv. Jak jsme se dozvěděli, nebyli bychom první, kteří by jí chtěli zalákat na pokoj. Měli jsme ovšem smůlu, v zásadě všechny nabídky odmítá. V minulosti jí nepřesvědčila prý ani bezprecedentní nabídka padesáti tisíc korun za hodinku vzrušení v soukromí! Ovládá-li erotiku stejně dobře jako svoji profesi barmanky, lze jen litovat.

HODNOTÍME 4 LVÍČCI

LEO LEO LEO LEO

5. ÚROVEŇ SLUŽEB

Kolega, který šel na pokoj si vybral dlouhovlasou, velmi pohlednou brunetku, jak říkal - přesně podle jeho gusta. Vrátil se s rozzářeným pohledem. Z toho, co se spokojeným výrazem ve tváři prozradil, můžeme soudit, že postelové radovánky slečna ovládala na jedničku a bez nějakého nucení nebo předstírání. A neodmítla nic z toho, po čem náš věcí znalý kolega zatoužil!

HODNOTÍME 4 LVÍČCI

LEO LEO LEO LEO

CELKOVĚ

Night club VLASTA můžeme jednoznačně doporučit. Je zde vše, co návštěvník podniků tohoto druhu očekává - a ještě něco navíc. Luxusní prostředí, jemu odpovídající hezké dívky, příjemná atmosféra. Do podobného klubu se rádi vrátí nejen hosté, ale (a o tom vás můžeme ujistit) i magazín LEO.

CELKOVÉ HODNOCENÍ: 4,2 LVÍČKA

ZAJÍMAVOSTI Z EROTICKÝCH KLUBŮ

❤ Alespoň několika slovy se vrátíme k události, která se už v Praze stala tradicí - v polovině listopadu proběhl další ročník erotického veletrhu. Tentokrát pod názvem „EROTICA 97" v prostorách pražského Výstaviště. O úspěchu veletrhu, jehož program byl přímo nabitý doprovodnými akcemi, svědčí tisíce spokojených návštěvníků, kterým nepokazila náladu ani chvilková evakuace z důvodu telefonického oznámení bomby.

❤ Organizační součástí zmíněného veletrhu bylo i předávání českých Pornooscarů. Nejvíce jich zaslouženě nasbírala česká produkční firma BOHEM. Z herců vytoužené ocenění získal dobře známý Robert Rosenberg, jako nejlepší pornoherečka si cenu převzala neméně známá hvězda Katarína Martinez.

❤ S prací v erotických klubech každá společnice jednou musela nějak začít. O tom, že tyto začátky mívají leckdy pikantní přístup, svědčí příběh jedné mladé dívky z klubu NETOPÝR v Ústí nad Labem.

Nastoupila jako nováček na escortní službu a přitom měla za sebou jen nepatrné sexuální zkušenosti. První zákazník ji tak musel všechno učit, včetně například toho, jak může oralně uspokojit. Naštěstí to byl starší znalec a bral celou záležitost s pochopením.

❤ Minule jsme se zmínili o akcích, připravených na první pololetí do prodejen EROS. Dnes vám můžeme upřesnit první dvě z nich. Tak tedy: po celý leden máte možnost podívat se do videokabinek zadarmo - pokud si totiž po zaplacení vstupenky u pokladny vytáhnete z osudí tiket s nulou, vstupné vám bude vráceno. A v měsíci únoru budete mít možnost nakupovat erotické pomůcky, prádlo, časopisy a videokazety se slevou, a to až o 50 procent!"

❤ I české erotické divadlo MESSALINA rozšířilo své pražské vystupování o páteční večery v libeňském penzionu MEDIE. O tom, že představení skutečně stojí za to, svědčí i návštěva světově proslaveného fotografa pana Jana Saudka (v doprovodu družky Sary, která uvádí televizní Peříčko). Při úvodním striptýzu měl ještě na očích tmavé brýle a tvářil se jako by nic. Následující divoká autoerotika slečny Markety ho ovšem vyvedla z klidu natolik, že tmavé brýle sundal a se zaujetím se díval. Bylo na co!

Z celé ČR nonstop, Pouze pro starší 18 let.
38 Kč/min. včetně DPH. ARA T., Praha 4, P.S. 36, 140 00.

Z celé ČR nonstop, Pouze pro starší 18 let.
38 Kč/min. včetně DPH. ARA T., Praha 4, P.S. 36, 140 00.

RECENZE CD ROM

FANTA SCENES III

Digital Playgrounds, USA, 1997

Po loňském Fanta Scenes 1 a brzy na to následujícím druhém dílu Anals Fantas Scenes je tady trojka. Samozřejmě ještě tvrdší a navíc kloubící technické i obsahové vlastnosti prvních dvou dílů.
FS III dává možnost výběru mezi různými typy dívek a byl by v tom čert, kdyby si nikdo nevybral. A lze skotačit i s více najednou a vychutnat, jak si jejich cukající, roztomilé a růžové anální otvory libují, když do nich v jednom kuse žilnaté a naduté chvosty perou. Výběr pozice je při tom všem samozřejmě také na vás a nutno říct, že jich paměť CD-ROMu nabízí poměrně dost. Stejně tak si můžete vybrat, z jaké perspektivy a vzdálenosti celou šukanici hodláte sledovat. Nejoblíbenější sekvence lze nahrávat, ukládat a já nevím, co všechno, nicméně Fanta Scenes III je na tolik kvalitní titul, že nějakého výběru z něho ani není třeba. Nejoblíbenějším se díky své nestydatosti stává celý CD-ROM od první do poslední chvíle.

- rosl -

PTÁME SE:

Tentokrát vás seznámíme s výsledky jednoho studentského průzkumu. Studentka jedné z pražských vysokých škol se obrátila na náhodně vybrané respondenty ve věku 19 až 53 let a položila jim několik otázek na téma: **JAKÝ JE VÁŠ VZTAH K EROTICE A SEXU V MEDIÁLNÍCH PROSTŘEDCÍCH?**
Zde jsou jednotlivé otázky a odpovědi:

1. Jaký názor máte na vydávání a prodej erotických časopisů v naší společnosti?
Kladně hodnotilo vydávání časopisů 32,2 % dotazovaných 44,4 % překvapivě odpovědělo, že je vydávání erotiky nezajímá a je jim to jedno. V posledních dvou skupinách 13,4 % dotazovaných uvedlo, že vydávání erotických magazínů odsuzuje a 10 zbývajícím procentům vydávání pornočasopisů nevadí, ale nechtějí je číst ani kupovat.

2. Jaké erotické publikace na našem trhu znáte?
92,5 % dotazovaných jmenovalo magazín LEO, z dalších se na druhém místě s 51,8 % umístil časopis FLIRT Následovaly EXTÁZE, FANTASTIC a SEX KONTAKT MAGAZÍN Teprve za nimi se s odstupem umístily zahraniční magazíny (Playboy, Penthouse, Cats...).

3. Četl jste některý z nich? Pokud ano, tak který:
Všechny uvedené magazíny četlo 33,3 % dotázaných, nejčtenějším titulem pak je LEO, které čte 40,7 % respondentů.

4. Jak často čtete erotické magazíny?
Pravidelně čte erotické magazíny 14,6 % dotázaných, občas 59,2 % a nikdy 26,2 %.

5. Jak hodnotíte jejich obsah?
11,1 % si bez erotických časopisů nedovede život představit, dalších 11,1 % je považuje za zajímavé 48,1 % účastníků ankety uvedlo, že občas stojí za přečtení a 29,6 % je považuje za nezajímavé.

6. Pokud jste četl erotický magazín, jaké je vaše celkové hodnocení?
77, 1 % dotázaných považuje erotické magazíny za normální čtivo, 11,1 % je hodnotí jako nemravné a dalších 11,1 % je považuje za pobuřující.

7. Myslíte, že vydávání erotických magazínů přispívá ke kriminalitě mladistvých?
Drtivá většina - 85,1 % - dotázaných je přesvědčena, že vydávání erotických magazínů nemá vliv na kriminalitu mladistvých. Zbývajících 14,9 % má opačný názor.

8. Jak byste se zachoval, kdyby vaše dítě přineslo tuto četbu domů?
Nejčastější odpovědí bylo, že by s dítětem o těchto magazínech hovořili, aby zjistili, co je vedlo ke koupi. Podle výsledku tohoto rozhovoru by pokračovali ve výchově.

9. Chtěl byste v této oblasti pracovat (třeba jako redaktor)?
Přes prokazatelný zájem o tyto časopisy by 66,6 %, tedy dvě třetiny dotázaných nechtělo v jejich redakci pracovat.

10. Jakým způsobem by se měly prodávat erotické magazíny?
81,4 % odpovídajících souhlasilo s volným prodejem na stáncích, ale zatavených ve fólii. 11,1 % by bylo pro prodej jen v sex shopech a 7,4 % by prodej těchto magazínů zcela zakázal.

Z ankety vyplynulo, že naše společnost si na erotické magazíny jako na určitou součást kultury zvykla, hodnotí jejich vydávání vcelku příznivě a přijímá je bez rozpaků. V případě odmítavého stanoviska je v drtivé většině ochotna je na trhu tolerovat.

DANISH HARDCORE 103

Color Climax, Dánsko, 60 minut

Lizzie a její kamarádky jsou zase jednou maximálně nadržené, a proto si za účelem bujarého mejdanu pozvou několik potentních kamarádů. Těm se také hned po jejich příchodu prezentují v lákavém prádélku, a tak není divu, že se co nevidět rozpoutá hutná kuřba. Velice impozantní je také superžhavé číslo „mezi kozy" s patřičně hustým cákáním.
Dále nás video zavede mezi exotická děvčata. Thajka s obrovským poprsím - což u této národnosti je celkem vzácnost - je proto logicky žádaným objektem pro nespoutanou šukanici a kromě tří statných býků si na své přijde i lesbická blondýnka.
Orál - ppp 1/2
Anál - ppp
Lesby - ppp

-leš-

DANISH HARDCORE 116

Rodox Video, Dánsko, 60 minut

Dva nadržení fotografové si pozvou dvě děvčátka a postupně, za pomoci různých figlů je donutí nejen ku striptýzu, nýbrž také aby roztáhly nohy či nasadily k urputné kuřbě. Jak se ukáže, celé ty jejich triky byly zbytečné, neboť obě holky svědí díry až běda, a tak si každá hbité lapne chvost a šupem ho vráží do těla. Pak si to logicky prohodí.
V tomto filmu tečou pošev ní šťávy i sperma hned ve velkém. Odradit by vás neměl ani fakt, že jde o snímek ze sedmdesátých let. Naopak, tehdy bylo porno ještě pornem!

Orál - ppp
Anál - pp
Lesby - pppp

-rosl-

EXCITING 513

Pussycat Video, Dánsko, 60 minut

Hledáte perverzní voyeurku, která je odhalena zrovna v momentě, kdy sleduje šukající pár klíčovou dírkou a intenzivně při tom masturbuje? Chcete se pokochat na vlhké trojce, která vznikne, když paní domu odhalí svůj vnadný rozkrok dvěma televizním monterům? Chcete se stát svědky lesbických orgií ve velice svérázném kadeřnickém salonu? Vzrušoval by vás pohled na anální odpanění mladoučkých děvčat? A co takhle lesbický sex mezi sestrami? Milujete kozaté ženy s řádně zarostlou mucholapkou, nebo raději vyholené dívenky s prsy „po tatínkovi"? Ať už je to jakkoli, v tomto velice tvrdém snímku si erotický fajnšmekr rozhodně přijde na své. Nevahejte ani vy!

Orál - pppp
Anál - ppp
Lesby - pppp

-rosl-

ZPŮSOB HODNOCENÍ

p - PTÁKOVINA
pp - PODIVNÉ
ppp - POTENTNÍ
pppp - PRIMA
ppppp - PHANTASTICKÉ!

CO NOVÉHO NA VIDEOKAZETÁCH

POZOR! SOUTĚŽ!

CHCETE VYHRÁT PĚKNOU EROTICKOU VIDEOKAZETU?

SBÍREJTE VŮNI LEO!

Vydali jsme dva typy aromatických visaček s krásnou dívkou a logem našeho magazínu - takové, jaké vidíte na obrázku. Můžete je zakoupit například u čerpacích stanic, v drogériích, prodejnách autopotřeb apod. Visačkou si zpříjemníte interiér auta. Doprovodný letáček s textem si schovejte - až budete mít tři, napište na jejich zadní strany své jméno, adresu a rodné číslo a zašlete je v obálce na adresu **P.O.BOX 163, Černokostelecká 20/2020, 100 31 Praha 10.** Každý měsíc ze zaslaných letáčků vylosujeme tři výherce, kteří obdrží pěknou videokazetu z bohaté nabídky EROSu.

PÁTREJTE PO AROMATICKÝCH VISAČKÁCH LEO!

HRAJTE S NÁMI A PROVOŇTE SI DEN!

JUDITA

MÁŠ HO VELKÉHO? TO MĚ ZAJÍMÁ!

Ráda a dlouho před stykem partnera kouřím. Rajcuje mě, když mám pusu plnou ztopořeného horkého penisu. Nahý muž s parádním velkým kolíkem v plné pohotovosti - to je pohled, při kterém mi tělem zacuká představa maximální rozkoše!

Moje ruce, ústa i kundička poznaly za poslední dva roky víc pánských přirození než jiné dívky.
Už dlouho totiž hledám opravdu nadprůměrně vyvinutého partnera.
Zatím to řeším krátkodobými vztahy, ale nerada bych, aby to tak zůstalo dlouho.

Roztřesená nedočkavostí obemykám rty pevně kolem penisu. Partner vzrušeně vzdychá a rukama mi zajíždí do vlasů.

Mužský orgán je pro mě báječná a vzrušující hračka. Kleknu si a několika rafinovanými doteky ho uvedu do stavu nejvyšší pohotovosti. Horkou dlaní stisknu nalévající se varlata, vášnivě penis objíždím jazýčkem…

JUDITA

MÁŠ HO VELKÉHO? TO MĚ ZAJÍMÁ!

Zatoužím pocítit jeho mužství v sobě a prosím, aby ho dal tam, kam patří! Když mi pak poševní vchod rozráží obrovský utahovák, skoro omdlívám blahem!

PATRICIE

NĚKDY CHCI ZKUSIT ZNÁSILNIT MUŽE!

Není že bych byla přímo nymfomanka, ale líbí se mi sbírat stále nové a nové zkušenosti. Teď zrovna mě vzrušuje představa, jak si naháj a rozvášněná pohrávám s bezbranným mužem...

Jakmile se rozjedu, stane se ze mě tygřice a nebudeš stihat! Troufáš si na to? Tak si pospěš, nechci o tom už jen snít!

Jak si bez okolků svůj orgasmus vynucuji dráždivým a rafinovaným násilím! Rajcuje tě také podobná situace?

Chtěl bys ji zažít? Třeba už jsi měl pěkně dravé milenky, ale klidně se vsadím, že já budu ta nejdivočejší.

Těším se, jak ti strhnu slipy a pěkně chlípně se na tobě vydovádím!

NIKITA

ZKOUŠKA DOSPĚLOSTI V ROZVÁLENÉ POSTELI

Půvabná sekretářka se nám během fotografování svěřila, jaké to bylo poprvé...

- V kolika letech se to stalo?
„Na gymplu, v době maturity. Skládala jsem dvě zkoušky dospělosti najednou - tu sexuální v bytě staršího kamaráda.

Když mi stáhl ramínka podprsenky a začal hladit prsa, ještě jsem se trochu styděla. Pak mě povalil na záda, stáhl kalhotky a rukou se dobýval mezi stehna.

- Patřila jsi k těm šťastným dívkám, které už při první souloži prožijí orgasmus?
„Hned jsem pochopila, oč jde.

To už mě moc vzrušovalo! Opatrně jsem si otevřela kundičku a odevzdala se mu. Vůni naškrobeného ložního prádla za chvíli přebila vůně sexu!“

Nejprve mě polévalo horko, slastné napětí stoupalo - až mi celým tělem projela exploze rozkoše! Byla to nádhera a přála jsem si, aby to nikdy neskončilo! Tu naškrobenou čistou postel jsme tehdy pěkně rozválili...“

ZKOUŠKA DOSPĚLOSTI V ROZVÁLENÉ POSTELI

SIMONA

RÁDA TO DĚLÁM S KLUKEM I HOLKOU DOHROMADY!

Mít pěkně tvrdý penis v kundičce a mokrou dívčí buchtičku na tváři - to si nedokážu odepřít! Jako nezkušená holka jsem si jen s obtížemi představovala, že by mě ženské tělo dokázalo vzrušit stejně jako mužské. Stačil ale jediný zážitek s kamarádkou a jejím přítelem...

Sama jsem byla překvapená, jak rychle jsem se udělala, když mi jiná dívka roztáhla nohy, položila si je na ramena a jazykem pronikla do mokré štěrbinky.

Nejvíc mě rajcuje, když si dívka klekne nade mne, voňavým vlhkým pohlavím se mi tře o obličej a pozoruje kluka, který si hraje s mojí mušličkou. Senzační orgasmus jsem zažila také nedávno o víkendu na chatě.

Klečely jsme s kamoškou vedle sebe, zadečky vystrčené a můj milenec každé z nás vstrčil do kundičky prsty jedné ruky.

Přirážely jsme kam až to šlo a on nám je pěkně vyhonil. Vyvrcholení nás přivedlo obě zároveň!

RÁDA TO DĚLÁM S KLUKEM I HOLKOU DOHROMADY!

Jsem v sexu vynalézavá a kombinace dvě holky s jedním klukem skvěle vyhovuje mé fantazii.

Zatímco některé mladé dívky potřebují k rozjezdu do vysokých erotických obrátek patřičný čas, jsou naopak jiné, kterým se daří odvrhnout zbytečný stud hned v prvních okamžicích střetu se vzrušujícím protějškem. Mezi takové naštěstí patří i dlouhonohá Amanda z proslulého nočního klubu Venuše.

RUSKÉ VIBRÁTORY A ITALSKÉ BANÁNY

- Mám takový pocit, že tebe by nerozházel ani Rocco Siffredi nebo brunejský sultán s kolosálním harémem, nemám pravdu?

„Jak to myslíš, ty zvědavče?"

- No jako že bys jim byla schopna splnit každé přání, které bys jim viděla na očích...

„Přáni plním opravdu ráda. Jaké máš třeba na mysli zrovna ty?"

- Abych byl zcela upřímný, tak vytáhnout z tebe maximum zajímavých informací.

„Aha, takhle je to. Nakonec, nejsi žádný Ital nebo Rus, takže se vlastně ani nemůžu divit. Tihle chlapci vytahují totiž úplně jiné věci!"

- Myslíš tím mohutně vztyčené penisy nebo hromadu rublů a lir?

„Leda tak směněné za koruny, marky nebo dolary, ale to vždycky až v závěru. K nám do Venuše chodí hodně bohatých cizinců na úrovni a Rusové s Italy se zrovna dvakrát nemilují. Proto spolu i rádi soupeří, byť by šlo o cokoliv. A hádej, s jakým nápadem přišli ruští diplomaté a obchodníci?"

- Nevím, třeba vybudovat z Venuše

atomovou střelnici?

„Kdepak. U nás je zajímá jen sexuální rozkoš, a tak mě jednou požádali, abych si na jejich příští návštěvu donesla sadu erotických pomůcek, se kterými bych jim předvedla originální pódiovou show."

- To jim asi musely lézt oči z důlků...

„Jasně. Obzvlášť když jsem jim dovolila, aby mi obří vibrátory a Venušiny kuličky vlastnoručně vytáhli z míst nejintimnějších. A teď si představ, že tuhle show viděla i skupinka Italů a ti hned potom vystartovali s přáním, abych si na jejich příští návštěvu přinesla kupu ovoce."

- Že by zastánci zdravé výživy?

„Ani náhodou. Copak ti to nedošlo? Chtěli po mně prostě totéž, co ti extravagantní Rusové, takže jsem si pro změnu do pochvy zasouvala banány, mandarinky a podobné dary matky Přírody. Byl to superodvaz jako bič, co ti mám povídat ..."

JAK „DŽÍŇÁK" PŘEVEZL „KRAVAŤÁKA"

- Škoda že jsem tehdy na to nezíral i já. Chci se ale zeptat: Co Češi? Ti také takhle šprýmují?

přisadí. Ten se jen ďábelsky zařehtal a sundal si džíny. Všechno se zdálo na první pohled jasné, byť i ty džíny byly značkové, ovšem...

- Ovšem?

„Ovšem džiňák spiklenecky zamručel, že jenom jeho kapsička u kalhot má mnohonásobně vyšší cenu nežli celý kravaťákův oblek. A měl pravdu, v následující chvíli z ní vypadlo rovných sto padesát tisíc korun!"

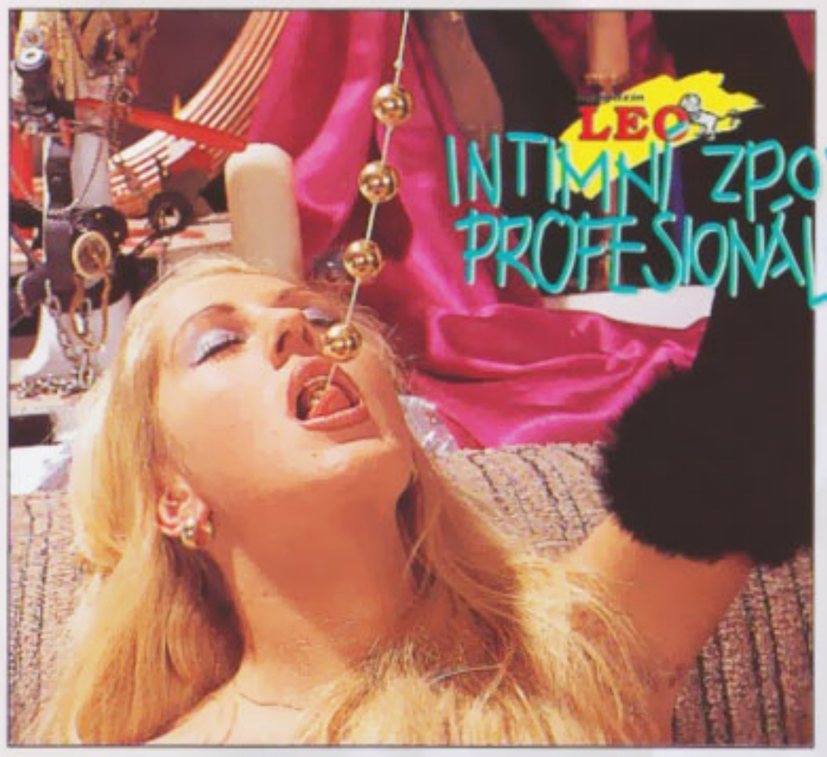

PŘÁNÍ PLNÍM OPRAVDU RÁDA !

„Veselé kopy se najdou všude, i když se mi osobně zdají naši čeští hosté trochu zasmušilejší. Ale řevnivé pošťuchování jim samozřejmě cizí není. S oblibou se třeba do sebe pustí džiňáci a kravaťáci - to jsou dvě skupiny návštěvníků, které jsme si pojmenovali podle jejich typického oblečení. Asi tak před týdnem mě požádal jeden hodně nadržený kravaťák o hodinku rozkoše, ale prakticky v tomtéž okamžiku se přiřítil mladý džiňák, a že chce také se mnou a hned teď."

- Jak jsi to vyřešila?

„Řekla jsem jim: Pánové, kdo mi půjčí cennější část oblečení, ten mě okamžitě má!"

- No, džiňák asi ostrouhal, co?

„Kdepak, chyba lávky. Kravaťák mi se suverénním pohledem předal sako od Bosse za patnáct tisíc a čekal, až si džiňák

S KLIDEM BYCH VYZKOUŠELA I MARŤANA!

- Šikovná finta, jen co je pravda. Když už jsme u toho oblečení - povídá se, že do Venuše pustí i člověka, kterému čouhá sláma z bot...

„Do našeho klubu může přijít každý, kdo je oblečen čistě, to je jediné a základní kritérium. Chodí k nám bohatší klientela, ale ceny erotických služeb máme o tisícovku lacinější nežli třeba v nedalekém Lotosu. Právě tam člověka v džínách vyhodí a vůbec je nezajímá, kolik má u sebe peněz. U nás, když se bude dobře chovat, tak ať přijde třeba i Marťan s tykadly..."

- Haha, už si představuju, jak na něho ostatní hosté vyjeveně zírají...

„Nemuseli by ho nakonec ani moc vnímat, protože od léta máme ve Venuši nový salonek, který slouží právě k tomu, aby si jednotlivé skupinky hostů náhodou nelezly na nervy. Vždyť k nám chodí skutečně přepestrá společnost - Číňané z Hongkongu, všemožní Evropané, naftoví magnáti z arabského světa, mladí i starší bohatší sexturisté. Pochopitelně i mnoho Čechů, džiňáci, kravaťáci a tak dále. Větší skupinka takových rozjařených parťáků se může usadit v salonku a tam v pohodě počkat, až se uvolní některý ze šesti pokojů..."

- ...na němž si třeba zrovna trůní zelený Marťan. Řekni mi ještě na závěr: Vyzkoušela bys ho s chutí?

„Proč ne, nakonec má tykadla, a tak bych si třeba užila více než s pozemským chlapem..."

JAROSLAV SMÍLEK
foto: Martin Petrák

ZLATA

DEJ MI DO TĚLA!

Schopnému milenci ochotně nastavím vlhkou mušličku a podržím. Třeba i na několik hodin! Líbí se mi dlouhé milování. Je to můj nejoblíbenější sport.

Chtivé pohledy mužů, které potkávám, mi dávají za pravdu. Líbím se jim. Cítí ze mě samičku nabitou erotikou od hlavy k patě!

Chtěl bys mě vyzkoušet? Pozvi mě k sobě, budu poslušná a ráda ti podlehnu. Pořádně si s mým nahým tělem pohraj!

Moje ňadra, kundička i zadeček jsou připravené na tvrdou, krásně nekonečnou soulož!

Jiné dívky si týrají tělo při aerobiku, já si udržuji figuru sexem! Sázím na to, že čím víc budu souložit, tím víc budu přitažlivější.

S CIZÍM MUŽEM V CIZÍM POKOJI

Mám ráda sex a dobrodružství. Proto jsem se sešla na erotický inzerát s cizím mužem v jednom hotelu. Šli jsme spolu na pokoj a hned jsme se do toho dali!

Se ztopořeným pyjem neznámého muže jsem si objížděla vnitřní strany stehen...

Když se prsty dotkl mé mušličky, projelo mi celým tělem slastné zamrazení. Roztáhl mi stydké pysky a já cítila, jak mi kundičku zaplavuje milostná šťáva.

Po prvním orgasmu jsem ztratila pojem o čase. Střídavě jsme souložili a třeli se o sebe, hladili se úplně všude... Připadala jsem si jako ta největší chlípnice a bylo mi úžasně krásně!

Když jsem mu odkryla penis, vzrušeně jsem zasténala nad jeho rozměry. Nemohla jsem se dočkat, až mi s ním vyplní moji nadržnou buchtičku.

Líbali jsme se, osahávali a přitom divoce onanovali. Vydražďovali jsme se na maximum!

Olizovat nažhavené přirození cizího muže bylo tak vzrušující!

Kundičku nad mužův obličej a jeho tvrdý úd do své tlamičky - to je moje oblíbená pozice! Lízání ovládal můj nový partner dokonale. Ani já jsem se v práci jazýčkem a rty nechtěla nechat zahanbit...

Už jsem to nemohla vydržet a nabodla se na ten tvrdý kolík mokrou jeskyňkou!

Celý den jsme v hotelovém pokoji strávili divokým souložením! Přirážela jsem jako o život. Orgasmus stíhal orgasmus. Věděla jsem, že i kdybych se s tím mužem, o kterém jsem ani nevěděla, jak se jmenuje, víc nesetkala, na ten jeden prosouložený den nikdy nezapomenu!

VÝHERCE SOUTĚŽE

DEN A NOC(?!)

S MODELKOU LEO

Vítězem soutěže DEN A NOC S MODELKOU LEO se tentokrát stal pan Aleš H. z Litvínova. Průmyslové prostředí severních Čech vyměnil na jedno odpoledne za příjemné setkání ve stověžaté Praze. Měl dvojnásobné štěstí: jednak se setkal se slečnou Veronikou, která byla přesně jeho typ a pochází z Mostu, takže si mohli společně zavzpomínat na rodný kraj. A za druhé - klubem, který s námi na tomto kole soutěže spolupracoval, byl nedávno otevřený exkluzivní

EXTASY CLUB
Chlumova 13
Praha 3
tel. 227 800 48

Prostředí klubu je opravdu luxusní. Slečna Veronika, která ho důkladně zná, provedla pana Aleše po celých prostorách, což obnáší pět pokojů a velkou společenskou místnost, spíše už halu. Celá akce proběhla mimo provozní dobu klubu (20-08 hod.), takže oba měli dostatek klidu na to, aby si jeden druhého užili. Prostřednictvím fotoaparátu si můžete s panem Alešem alespoň trochu užít také!

1 Z dokonale zásobeného klubového baru bylo těžké vybírat. Pan Aleš se nakonec podřídil přání slečny Veroniky - něco lehčího, sladkého a barevného. Dobře věděl, že v následujících chvílích se Veronika bude zase podřizovat jemu.

2 Na malém pódiu ve společenské hale předvedla Veronika uchvatné striptýzové číslo. Bylo vidět, že pohyb a sex má v těle! Pan Aleš okouzleně hleděl a těšil se na to, co přijde.

3 „Rozjetá" Veronika se mu vrhla do náruče. Aleše to nijak nepřivedlo do rozpaků a její poloobnažené tělo k sobě s chutí přivinul!

4 Všechno, co při svém vzrušujícím vystoupení nechala Veronika na sobě, svlékl ochotně Aleš sám. Jedna punčocha, druhá kalhotky.

5 Když je muž ve sprchovém koutu s krásnou mladou dívkou, neví, co dřív s rukama. Nařídit teplou vodu - nebo se dotýkat? Ta druhá možnost má většinou přednost.

6 Pan Aleš s Veronikou se rozhodli, že postupně vyzkouší všechny pokoje v Extasy klubu. Sotva se stačili osprchovat, už testovali první z postelí. Zatím přišly ke slovu spíše jen oči a ruce, ale o to více stoupalo napětí!

7 Do vany v dalším z pokojů se v pohodě vešli oba. Pan Aleš se nejprve trochu bránil, rád by totiž pokračoval v osahávacích hrátkách. Slečna Veronika ho ubezpečila, že ty se dají provozovat i v naplněné vaně.

8 Nesmělé a dychtivé osahávání se změnilo v tření dvou nahých těl. Zatím ale v míře nezasahující do pornografických záběrů. Kdybyste ovšem měli k dispozici i zvukový záznam hrátek, slyšeli byste, že i tak slečna Veronika vzrušením sténala!

9 Chvíle odpočinku, povídání, zkrátka mezihra. Mluvilo se na vzrušující téma „Co budeme dělat dál?" A hlavně - „Co bude, až nás s tím fotoaparátem přestanou rušit?"

10 A jelo se dál ve stylu hravém i dravém! „Tak co, budeš na mě hodný? Nebo tě s tím polštářem trochu potrápím!"

11 Slečna Veronika dokázala, že oralně uspokojit toho druhého ji není cizí.

12 Totéž za chvilku dokázal i pan Aleš.

13 Polštář v ruce slečny Veroniky se změnil v nebezpečnou zbraň. Abychom uchránili fotoaparát před zásahem (a samozřejmě také proto, abychom ty dva nechali konečně o samotě), volili jsme ustup.

Co se odehrálo potom, to nám ve zkratce vyličil spokojený pan Aleš předtím, než odjel zpátky do Litvínova. První, co prý udělá po návratu domů, bude, že vyplní a pošle další kupónek naší soutěže. Sice nevěří, že by mohl vyhrát takové báječné odpoledne ještě jednou, ale co kdyby... za pokus to prý stojí. Za pokus to určitě stojí i vám, vážení a milí čtenáři! Naše soutěž pokračuje dál a nové pikantní zážitky možná čekají právě na vás!

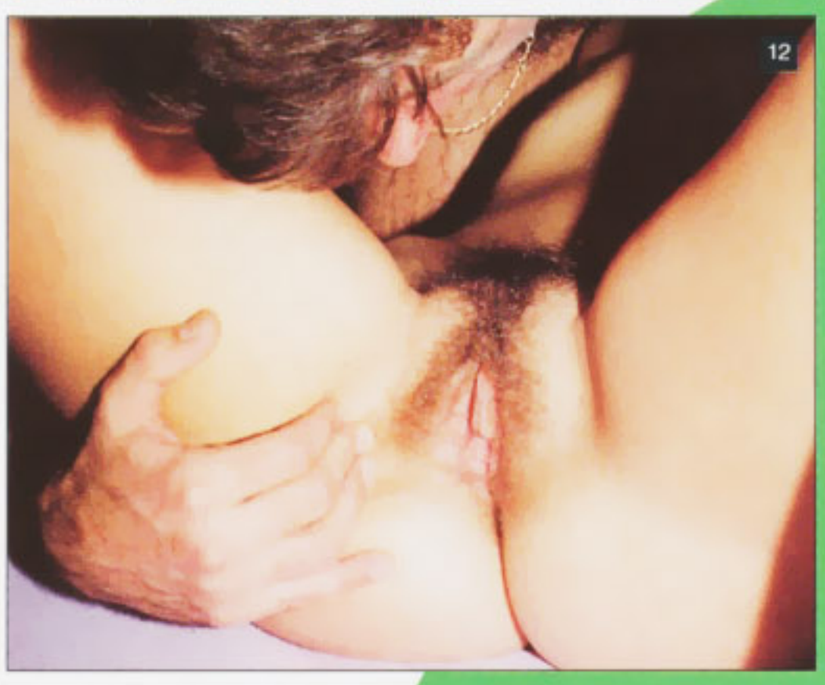

LUCIE

V PŘÍRODĚ!

UDĚLÁM TI STRIPTÝZ KDEKOLIV

Mám ráda, když se na mě muži při svlékání dívají. Všichni moji dosavadní milenci byli nadšení mým striptýzovým vystoupením.

Vždy se snažím vymyslet něco nového, vzrušujícího. Něco, co zaujme každého muže, kterému to stojí. Nejvíc jsem si oblíbila svlékání v přírodě.

LUCIE

UDĚLÁM TI STRIPTÝZ KDEKOLIV V PŘÍRODĚ!

Vystřídala jsem už nejrůznější možná prostředí: od lesní paseky, až po mořskou pláž. Je to opojný pocit, nechat vyklouznout svá pevná ňadra z podprsenky a nastavit je slunci i nadrženému pohledu partnera. Nebo se třít holým zadečkem o kmen stromu při svádivém tanci…

V létě jsem s jedním klukem chodila nahá lesem celé odpoledne - a pak jsme si to rozdali na mechu! Jakmile ale přijdou mrazy a nevlídno, raději s partnerem zalezu nahá do teplého pelíšku!

A když se klenot, který mám mezi nohama, po pomalém stahování kalhotek zatřpytí uprostřed zelené louky, je mně i tomu, co je se mnou, jedno, jestli náhodou zrovna někdo nekouká.

LARISA

Možná jste už někdy prožili grupáč, při kterém alkohol i sperma tekly nevázaným proudem. Larisa je požitkářka, která si dokáže vychutnat obojí! Chce být královnou mejdanů. Rozjede každý večírek. Většinou bývá tou první, která na sobě nemá ani kousek oděvu. Při pohledu na ni, jak sedí nahá na barové stoličce a dělá si to prstem, ztratí zábrany i všichni ostatní.

Těší se, až si to se všemi rozdá v mnohokrát vyzkoušené poloze, ohnutá přes barový pult.

V ústech sladké a opojné pití, v kundičce pořádný penis - tak Larise chutná život nejlíp!

Přifukává si se všemi přítomnými nejprve šampaňským, potom vermutem a nakonec jim nabízí doušek milostné šťávy ze svého roztaženého rozkroku.

ŠAMPAŇSKÉ, VERMUT A ŠŤÁVA Z ROZKROKU

ADÉLA & ANETA

Adéla a Aneta nejsou obyčejné postelové kamarádky. Své lesbické orgie prožívají nejraději v mírně bizarním stylu...

„Ukaž tu svou růžovou díru. Chci se podívat co nejhlouběji!"

Když společně olizují Anetinu bradavku, jejich jazyky se dotýkají, až přejdou do perverzního polibku...

Stejně jako Anetiny vysoké boty se leskne i její mokré přirození a bradavky, ocucávané Adelinými ústy!

NĚKDO TO RÁD BIZARR...

Chlípně a doširoka roztažené pohlavní orgány vydávají nadrženou vůni dívčího sexu!

„Tak, kočko, projedu ti jazykem oba otvory. Pysky hezky od sebe a jedem! A vezmu si na to tmavé brýle, aby mě tvoje vagina moc neoslnila!"

LEO LESBIAN

Chvíli hraje dominantní roli Adéla, chvíli Aneta. „Políbit boty? Provedu, má paní."

Adéla poslušně liže a erotické dušno v místnosti narušuje jen Anetino stenání.

„Rozdrážděit prsa a hladit po zadečku? Rozkaz!" Adéla poslouchá s očividným vzrušením a chutí.

Zdá se, že Aneta ještě nemá dost. Prožila už několik orgasmů a stále Adéle poroučí, aby se věnovala její vlhké štěrbině. Asi ji vzrušuje přitelkyni ovládat...

„A teď si to vyměníme!" přikazuje Adéla. Aneta poslušně ulehne a roztáhne nohy...

Na programu teď ovšem Anetino přirození nebude! Dívka si musí kleknout a zabořit jazyk mezi stehna své přítelkyně. Je ji jasné, že bude muset Adelinu pochvu vylizovat pěkně dlouho!

„Vylízat vám rozkrok, ma paní? Bude to pro můj jazyček velká čest!"

LEO LESBIAN

Chvíli hraje dominantní roli Adéla, chvíli Aneta. „Políbit boty? Provedu, má paní."

Adéla poslušně liže a erotické dušno v místnosti narušuje jen Anetino stenání.

„Rozdrážděit prsa a hladit po zadečku? Rozkaz!" Adéla poslouchá s očividným vzrušením a chutí.

Zdá se, že Aneta ještě nemá dost. Prožila už několik orgasmů a stále Adéle poroučí, aby se věnovala její vlhké štěrbině. Asi ji vzrušuje přitelkyni ovládat...

„A teď si to vyměníme!" přikazuje Adéla. Aneta poslušně ulehne a roztáhne nohy...

Na programu teď ovšem Anetino přirození nebude! Dívka si musí kleknout a zabořit jazyk mezi stehna své přítelkyně. Je ji jasné, že bude muset Adelinu pochvu vylizovat pěkně dlouho!

„Vylízat vám rozkrok, ma paní? Bude to pro můj jazyček velká čest!"

ANGELIKA

ŠÍLENĚ NADRŽENÁ PRINCEZNA

Jako nahá zakletá princezna čeká Angelika na rytíře s pevným kopím mezi nohama. Přeje si, aby už přišel, spustil sexuální čáry a kouzla a přivedl ji k mohutnému orgasmu!

Celou situaci si nadržené představuje. Až k ní muž přistoupí, ona se rychle svlékne donaha.

Bude vnímat prsty hladící její zadeček. Pak projedou vlhnoucí a voňavou 'čárku'... Angelika vzrušeně dýchá a myslí na to, co [illegible] následovat.

Citi, jak na postěváček bolestivě napjatý, sahá si do rozkroku a musí se osvobodit zatím alespoň sama!

Nastaví ňadra se ztvrdlými bradavkami jeho ústům. Jediný krátký dotek rtů uvolní napětí, které v ní proudí - jako když přeskočí elektrická jiskra!

POPRVÉ PŘED OBJEKTIVEM LEO

V této rubrice dáváme příležitost modelkám, tanečnicím a vůbec všem dívkám i ženám, které se chtějí představit na stránkách magazínu LEO. Zájemkyně mohou podrobné informace získat písemně na adrese naší redakce, nebo telefonicky na čísle 02/70 72 562. Honorář 5 000 Kč vyplácíme ihned po nafotografování kolekce a podepsání smlouvy.

ALENA

Věk: 21 let
Míry: 91-61-91 cm
Výška: 176 cm
Povolání: společnice v night clubu RITA
Záliby: fotografování, erotika, sport, tanec
Kdy jsi měla první styk: v 16 letech
Sex se ženou: zatím mě bohatě uspokojuje sex s mužem
Největší erotický zážitek: s mým přítelem, ale podrobnosti si raději nechám pro sebe
Co tě při milování nejvíc vzrušuje: když vidím, že dokážu muže vzrušit
Jak často se miluješ: co nejčastěji
Jaké muže zbožňuješ: takové, se kterými se nenudím
Erotické pomůcky: moc si na ně nepotrpím, lepší je to s živým materiálem
Nejoblíbenější jídlo: zeleninové saláty, kuřecí maso v jakékoliv úpravě
Nejoblíbenější pití: šampaňské, červené víno, míchané nápoje

PÍSEK

ANNA
Zavzpominejte si s dívkou Annou na loňské léto, které strávila u svého francouzského přítele na Riviéře! A že to bude pěkně nemravně, o tom nepochybujte!

ZUZKA
Něžná černovláska

nám prozradila, že se už od šestnácti let touží svléknout na veřejnosti. Zkrátka že je tak trochu exhibicionistka. Na dvoustraně, kterou jí věnujeme, si prohlédnete, jak se svlékla pro čtenáře magazínu LEO.

CO NABÍZÍ AFRODITE-ROYAL?
Pět noblesně zařízených pokojů. Atraktivní a exotické dívky. Bazének s vířivou vodu, do kterého se vejde až deset lidí! A kdeže? Ve Zlíně! A také v magazínu LEO č.2. Náš moravský spolupracovník vás ve své reportáži zasvětí i do dalších podrobností o zlínském erotickém klubu.

KRISTÝNA
„Klasika je nuda!", říká provokující blondýnka, která si na fotografování do ateliéru přinesla kolečkové brusle. Co ji tedy v posteli baví? Dozvíte se v únorovém magazínu LEO!

AGÁTA
Jsem ráda veselá a chci se bavit. To platí i v posteli. Být věrná - to prostě neumím!

KOLEGYNĚ BEZ KALHOTEK
Zjistit, co skrývají kolegyně z práce pod kalhotkami, bývá snem mnoha mužů. Kamilovi se to podařilo hned u dvou najednou! Jak to proběhlo, uvidíte v našem soft-porno seriálu.

magazin LEO 2 NA TRHU OD 2. 2.'98

NEJŽHAVĚJŠÍ LINKY!
0609 111 950
0609 111 951

NAHÉ ORGIE
0609 111 952
0609 111 953

S RUKOU MEZI NOHAMA
0609 111 954
0609 111 955

VYHOLENÁ A VÁŠNIVÁ!
0609 111 956 NEBO 0609 111 957

SUPER CHLÍPNÉ LINKY!
0609 111 958
0609 111 959

ŽIVĚ!
0609 111 689
0609 111 690
0609 111 698

NAUČÍM TĚ SOULOŽIT!
0609 111 691
0609 111 692

ZALKNEŠ SE ROZKOŠÍ!
0609 111 693
nebo 0609 111 694

UDĚLÁM TI TO ZA MINUTU
0609 111 695
0609 111 696

USLYŠÍŠ MÉ RAJCUJÍCÍ STÉNÁNÍ!
0609 111 697

ARA T., P.S. 36, 140 00 Praha 4.
Pouze pro starší 18 let, sazba 38,- Kč/min

SEZNAMKA
0609 119 835 / 0609 119 836
ÚSPĚCH ZARUČEN! NEZŮSTÁVEJTE V POSTELI SAMI!
0609 119 837

ŽIVĚ!
VÍS, JAKÁ JE MOJE NEJOBLÍBENĚJŠÍ POLOHA?
0609 119 602
0609 119 603

JSEM NADRŽENÁ A NEUKOJENÁ!
0609 119 604
0609 119 605

ČEKÁM NAHÁ A CHTIVÁ!
0609 119 606 NEBO 0609 119 607
MŮŽEŠ VOLAT KDYKOLIV!

0609 119 651
OPRAVDU TVRDÝ SEX!
0609 119 656

SIM
0609 119 655
CO SE DĚLÁ S OTROKYNÍ SEXU?

0609 119 656
POHRAJ SI S MOJÍ BUCHTIČKOU
0609 119 660 nebo 0609 119 657

LESBIAN / 0609 119 658
JSEM ZÁVISLÁ NA LÍZÁNÍ KAMARÁDČINY KUNDIČKY!

0609 119 663
POVÍDEJ SI SE ZKUŠENOU PĚTATŘICÍTKOU!

GIGANTICKÉ POPRSÍ

0609 119 661
MUSÍM TO MÍT DESETKRÁT DENNĚ!

0609 119 662
NADRŽENÉ STUDENTKY!!

TMR, P.O. BOX 164, Praha 3.
Pouze pro starší 18 let, sazba 38,- Kč/min